

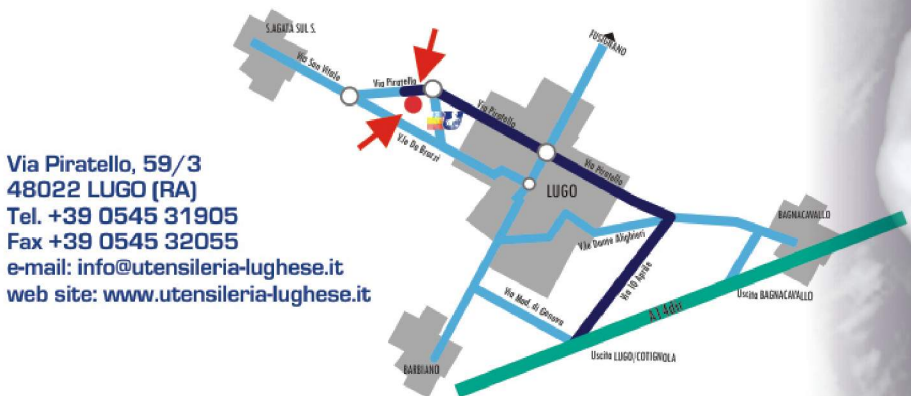

Settore Macchine Utensili di Utensileria Lughese srl



Via Piratello, 59/3  
48022 LUGO (RA)  
Tel. +39 0545 31905  
Fax +39 0545 32055  
e-mail: info@utensileria-lughese.it  
web site: www.utensileria-lughese.it

in collaborazione con:



la nostra Passione...  
...un segno **indelebile!**



**G.I.T.A. 2013**

**Giornate di In-formazione Tecnica Avanzata**  
**3ª edizione - 17/19 ottobre**

## dal 17 al 19 OTTOBRE 2013

Giunta ormai alla terza edizione, la **G.I.T.A. 2013** (Giornate di In-formazione Tecnica Avanzata) arricchisce notevolmente la propria offerta informativa, avvalendosi di nuovi partner che si affiancano alla storica collaborazione con **SECO TOOLS**: **D'ANDREA**, **DC Threading Technology** e **HAIMER**.

Un vero e proprio **Network di esperti** a disposizione della nostra clientela, che con le loro specifiche competenze possono migliorare sempre più quel processo di **TECNOLOGIA COLLABORATIVA** che sta alla base delle nuove sfide e delle richieste di un mercato in continua evoluzione.

Una giornata (Venerdì 18) interamente dedicata al tema dell'**economia nelle lavorazioni meccaniche**, sempre più indispensabile anche per le aziende artigiane per poter competere sul mercato. A questo corso di formazione si affiancano due approfondimenti sul tema della **maschiatura** e della **barenatura** (Giovedì 17) e un focus sulla **nuova tecnologia del calettamento termico** (Sabato 19 mattina), che sta prendendo sempre più piede nel mondo del serraggio utensile.

Inoltre Ti aspettiamo - giovedì sera, venerdì sera e sabato per l'intera giornata - al nostro **Open House**, durante il quale verranno presentate tutte le novità di prodotti e servizi, non solo del settore utensileria ma anche per quanto riguarda **Lugheze Macchine Utensili**...potrai quindi visionare tutte le macchine nuove e usate disponibili presso la nostra show room!

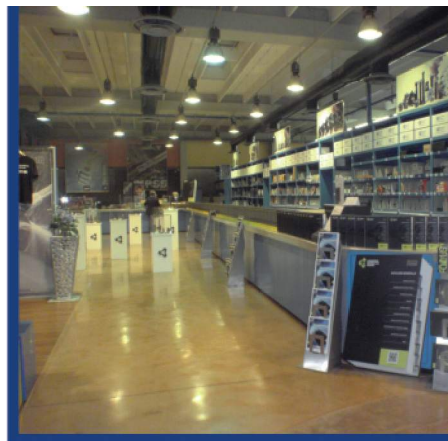

## G.I.T.A. 2013 - 3<sup>a</sup> edizione

**giovedì 17 ottobre:**

### **MASCHIATURA**

dalle 9.00 alle 12.30 in collaborazione con DC SWISS

### **BARENATURA**

dalle 14.00 alle 17.30 in collaborazione con D'ANDREA

**venerdì 18 ottobre:**

### **Corso di**

### **ECONOMIA DELLA LAVORAZIONE**

dalle 9.00 alle 17.30 in collaborazione con SECO TOOLS

**sabato 19 ottobre:**

### **TECNOLOGIA DEL CALETTAMENTO TERMICO**

ore 10.30 in collaborazione con HAIMER

**giovedì 17 ottobre:**

dalle 18.00 alle 20.00 - **APERITIVO**

**venerdì 18 ottobre:**

dalle 18.00 alle 23.00 - **CENA h. 20.00**

**sabato 19 ottobre:**

dalle 10.00 alle 18.00 - **PRANZO h. 13.00**

## OPEN HOUSE

**Durante le Giornate di Formazione e di OPEN HOUSE  
potrai acquistare tutti i prodotti dei nostri PARTNER  
a condizioni UNICHE\*!**

\*Condizioni valide solo dal 17 al 19 ottobre 2013.

# SCHEDA DI PARTECIPAZIONE

Il corso di formazione e gli incontri con i Partner sono a numero chiuso (max. 25 partecipanti), al fine di garantirne la fruibilità e l'efficacia. A tutti i partecipanti sarà rilasciato un Attestato di Partecipazione.

Per il corso di Economia della Lavorazione, organizzato in collaborazione con SECO TOOLS, viene richiesto un contributo spese pari a € 50,00/persona (contributo che comprende la partecipazione alla giornata di formazione di venerdì 18 ottobre e un lunch buffet). Gli incontri di giovedì 17 e sabato 19 ottobre sono completamente GRATUITI.

A tutti i partecipanti sarà consegnato un simpatico omaggio!

Ragione Sociale

## incontri/formazione

## open house

Cognome e Nome	giov. 17/10	giov. 17/10	ven. 18/10	sab. 19/10	ven. 18/10	sab. 19/10		
	Maschiatura h. 9.00-12.30	Barenatura h. 14.00-17.30	Econ. della Lavorazione h. 9.00-17.30	Calettamento termico h. 10.30	Open House h. 18.00-23.00	Cena h. 20.00	Open House h. 18.00-23.00	Pranzo h. 13.00
	<input type="checkbox"/>	<input type="checkbox"/>	<input type="checkbox"/>	<input type="checkbox"/>	<input type="checkbox"/>	<input type="checkbox"/>	<input type="checkbox"/>	<input type="checkbox"/>
	<input type="checkbox"/>	<input type="checkbox"/>	<input type="checkbox"/>	<input type="checkbox"/>	<input type="checkbox"/>	<input type="checkbox"/>	<input type="checkbox"/>	<input type="checkbox"/>
	<input type="checkbox"/>	<input type="checkbox"/>	<input type="checkbox"/>	<input type="checkbox"/>	<input type="checkbox"/>	<input type="checkbox"/>	<input type="checkbox"/>	<input type="checkbox"/>
	<input type="checkbox"/>	<input type="checkbox"/>	<input type="checkbox"/>	<input type="checkbox"/>	<input type="checkbox"/>	<input type="checkbox"/>	<input type="checkbox"/>	<input type="checkbox"/>
	<input type="checkbox"/>	<input type="checkbox"/>	<input type="checkbox"/>	<input type="checkbox"/>	<input type="checkbox"/>	<input type="checkbox"/>	<input type="checkbox"/>	<input type="checkbox"/>
	<input type="checkbox"/>	<input type="checkbox"/>	<input type="checkbox"/>	<input type="checkbox"/>	<input type="checkbox"/>	<input type="checkbox"/>	<input type="checkbox"/>	<input type="checkbox"/>
	<input type="checkbox"/>	<input type="checkbox"/>	<input type="checkbox"/>	<input type="checkbox"/>	<input type="checkbox"/>	<input type="checkbox"/>	<input type="checkbox"/>	<input type="checkbox"/>

**PER ADERIRE:**

**Tel. 0545 31905 - Fax. 0545 32055 - e-mail: [info@utensileria-lughese.it](mailto:info@utensileria-lughese.it)**